Aumônerie de Suresnes

Dans la joie

Chant de Louange africain
Glorious

Refrain:

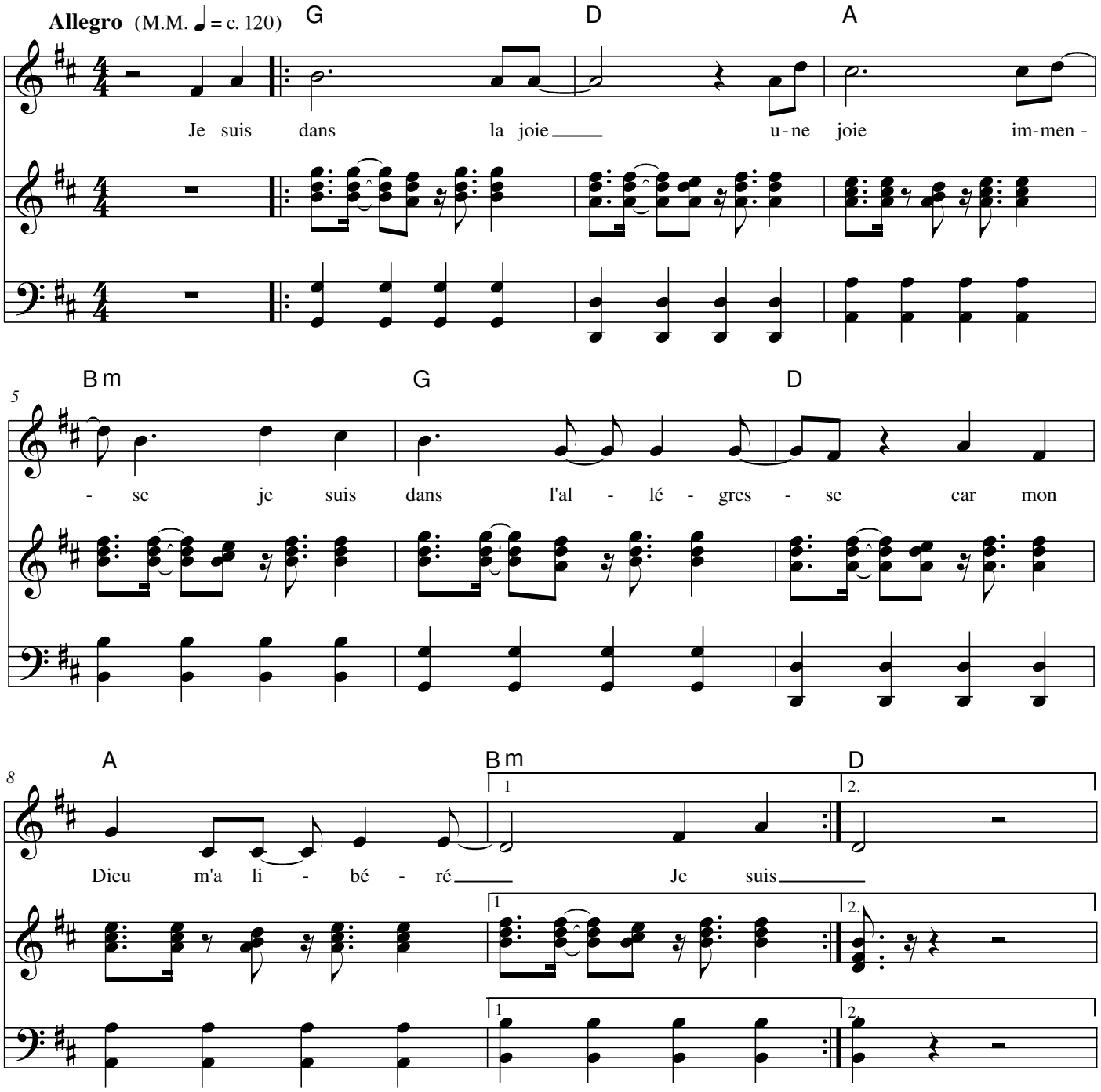

Je suis dans la joie
Une joie immense
Je suis dans l'allegresse
Car mon Dieu m'a libéré !

1/ Je chanterai de tout mon coeur
les merveilles de Jésus mon Seigneur
Il m'a oté des ténèbres
Il m'a délivré de tout péché

2/ Car mon Dieu est fidèle
Il ne m'abandonne jamais
Je n'ai plus rien à craindre
Car mon Dieu m'a libéré

Dans la joie

Couplet 1:

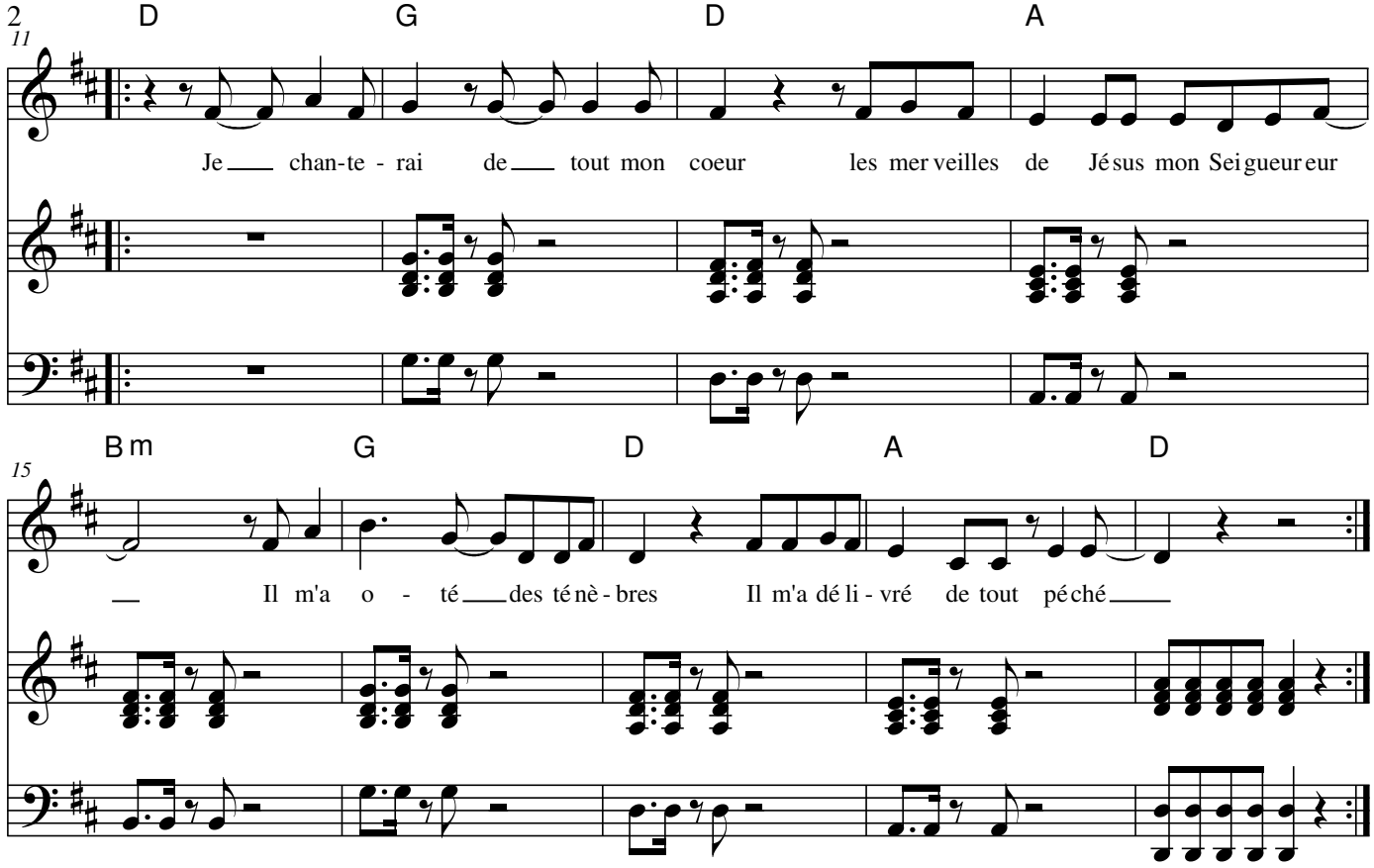

Couplet 2:

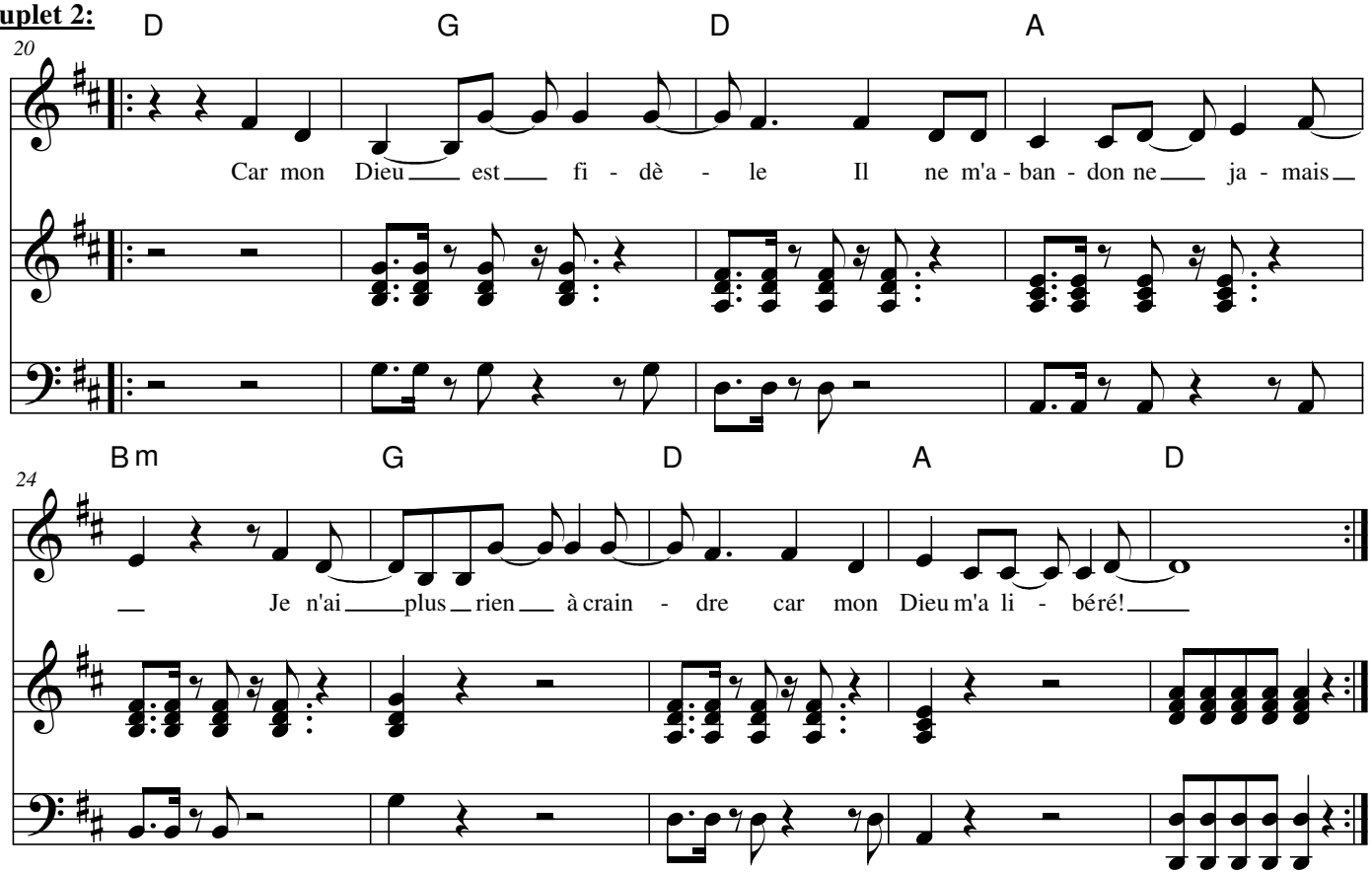
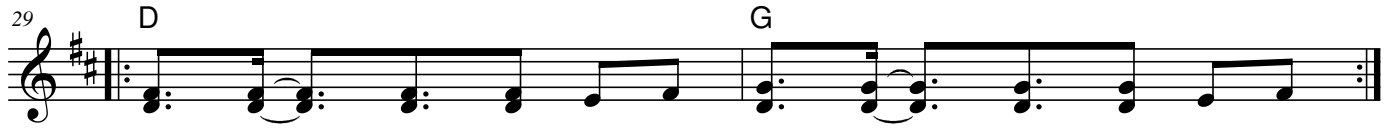
Intro Synthé: